STYLING GUIDE

revolution BELLISSIMA

LA PIASTRA ROTANTE AUTOMATICA DI NUOVA GENERAZIONE

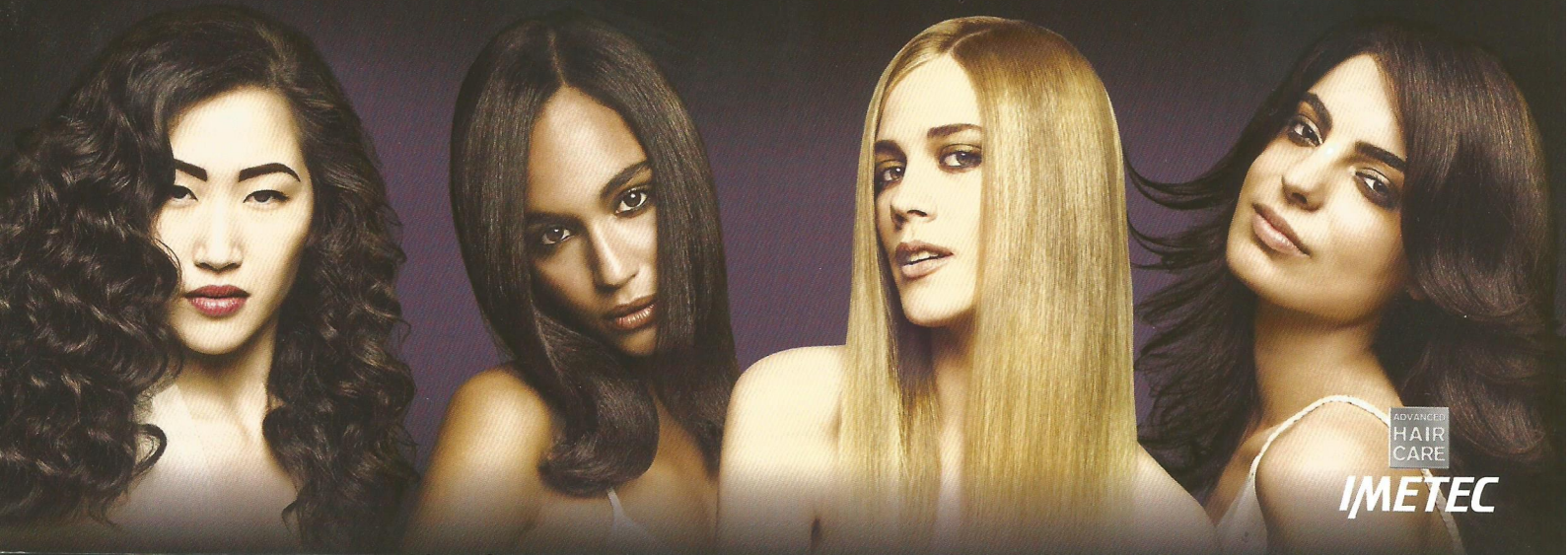

revolution
BELLISSIMA

BELLISSIMA REVOLUTION: REALIZZA I TUOI DESIDERI

La piastra rotante automatica di nuova generazione di Bellissima ti regalerà finalmente la certezza di realizzare la bellezza che hai sempre sognato per i tuoi capelli, nel modo più facile e veloce nel pieno rispetto dei tuoi capelli. Una nuova esperienza, un passo in avanti nel fascino e nella tecnologia. Qualunque sia il tipo di capelli, oggi sei certa che potrai raggiungere lo styling che desideri con pochi semplici gesti. Vuoi capelli più lisci, ricci o più modellati? Esprimi un desiderio e lascia che a tutto il resto ci pensi Bellissima Revolution.

BELLISSIMA REVOLUTION: MAKE YOUR DREAMS COME TRUE

You are finally given the certainty of achieving beautiful hair that you have always dreamt of, in the easiest and quickest way and with the best care for your hair, thanks to the latest generation self-rotating straightener by Bellissima. A new experience; a step forward in appeal and technology. Whatever your hair type is, today you can be certain that the style you wish to achieve is possible in a few simple steps. Do you want straighter, curlier or more styled hair? Express your desire and leave everything else to Bellissima Revolution.

LA PIASTRA ROTANTE AUTOMATICA DI NUOVA GENERAZIONE

THE LATEST GENERATION SELF-ROTATING STRAIGHTENER

ALCUNI CONSIGLI UTILI

I prodotti cosmetici
Per un miglior risultato è importante usare prodotti cosmetici che non appesantiscano il capello ma che lo rinforzino dandogli più corposità.

L'asciugatura
L'asciugatura è un passaggio importante per preparare il capello in modo ottimale alla fase successiva di styling. Evitare di asciugare i capelli a testa in giù.

Per un liscio perfetto
Prima dell'asciugatura ti consigliamo di applicare dei prodotti cosmetici liscianti che preparano il capello alla fase successiva di styling.

USEFUL ADVICE

Beauty products
For best results it is important to use beauty products that strenghten hair, giving it more body, without weighing it down. The effect can be prolonged by using products that support the hair root.

Drying
Drying is an important stage of styling, since it prepares the hair for the next step. For best result it is important not to dry your hair with your head down.

For perfect smoothness
Before drying, we recommend applying hair smoothing beauty products that prepare your hair for the next step of styling.

STEP 1

Tenere la piastra in posizione orizzontale inserendo una ciocca di capelli non troppo larga. Posizionare il cilindro sotto la ciocca da trattare avvicinandosi il più possibile alla radice.

Hold the appliance in a horizontal position.
Insert a lock of hair that is not so wide into the straightener.
Place the cylinder beneath the lock that is to be treated.

STEP 2

Attivare la rotazione del cilindro facendo scorrere lo strumento lungo tutta la ciocca.

Activate the rotation of the cylinder by sliding the appliance along the entire length of the lock of hair.

STEP 3

Il risultato finale sarà il liscio perfetto che sognavi.

The final result will be the perfect smoothness you've always wanted.

ALCUNI CONSIGLI UTILI

I prodotti cosmetici
Per un miglior risultato è importante usare prodotti cosmetici che diano struttura.

Per un ondulato più marcato
Ti consigliamo di applicare un prodotto fissativo che doni maggiore struttura al tuo styling.

USEFUL ADVICE

Beauty products
For best results it is important to use beauty products that enhance structure.

For a more defined wave
We recommend applying a fixing product that adds more structure to your style.

STEP 1

Tenere la piastra in posizione verticale.
Avvolgere un'intera ciocca distribuendola in maniera uniforme nella parte centrale del cilindro.

Hold the straightener in a vertical position.
Wind an entire lock of hair evenly around the central part of the cylinder.

STEP 2

Attivare la rotazione del cilindro e tenere in posa per alcuni secondi evitando di esercitare troppa forza.

Activate the rotation of the cylinder and keep it in place for a few seconds (do not exert excessive pressure).

STEP 3

Aprire lo strumento e sfilare la ciocca.

Open the appliance and remove the lock of hair.

STEP 4

Il risultato finale sarà un riccio più marcato e voluminoso.

The final result will be a more defined, voluminous curl.

SPECIAL TIPS1

Per un riccio più sostenuto
Avvolgere un'intera ciocca distribuendola in maniera uniforme nella parte centrale del cilindro.
Attivare la rotazione del cilindro e tenere in posa per qualche secondo in più.
Una volta rilasciata la ciocca assecondare il movimento del boccolo con la mano.

For more defined curls
Wind an entire lock of hair evenly around the central part of the cylinder.
Activate the rotation of the cylinder and keep it in place for a few more seconds.
Once the lock of hair is released, follow the movement of the curl with your hand.

SPECIAL TIPS2

Per un effetto più naturale
Alla fine dello styling aprire il riccio con le mani dall'interno verso l'esterno.

For a more natural look
Once the style is set, open the curl with your hands, outwards from the inside.

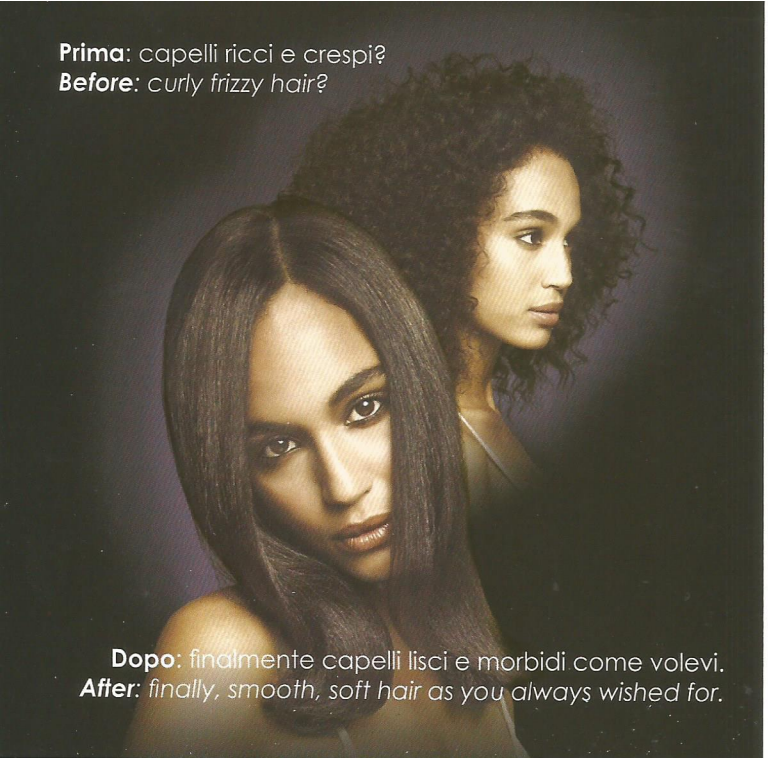

ALCUNI CONSIGLI UTILI

I prodotti cosmetici
Per un miglior risultato è importante usare prodotti cosmetici idratanti, utilizzando uno shampoo e una maschera per capelli secchi.

L'asciugatura
L'asciugatura è un passaggio importante per preparare il capello in modo ottimale alla fase successiva di styling.
Per accentuare il risultato finale ti consigliamo di utilizzare un asciugacapelli della linea Salon Expert di Imetec che abbia la funzione ION Technology.

Per un liscio più luminoso
Ti consigliamo di applicare delle gocce protettive (come i semi di lino) che diano anche brillantezza e luminosità allo styling.

USEFUL ADVICE

Beauty products
For best results it is important to use hydrating beauty products, such as a shampoo and a mask for dry hair.

Drying
Drying is an important stage of styling, since it prepares the hair for the next step.
To enhance the final result, we recommend using a hair dryer from the Imetec Salon Expert range that has the ION Technology function.

For smoothness that is more radiant
We advise you to apply protective drops (such as flaxseed) that add shine to the hair.

STEP 1

Tenere la piastra in posizione orizzontale.
Inserire nella piastra una ciocca di capelli non troppo larga.
Posizionare il cilindro sotto la ciocca da trattare.

Hold My Hairstyle in a horizontal position.
Insert a lock of hair that is not too wide into the straightener.
Place the cylinder beneath the lock that is to be treated.

STEP 2

Avvicinarsi il più possibile alla radice.
Ruotare lo strumento con un movimento del polso creando un angolo di 90°.

Move as close as possible to the roots.
Turn the appliance by moving your wrist to a 90° angle.

STEP 3

Attivare la rotazione del cilindro.
Fare scorrere lo strumento lungo tutta la ciocca.

Activate the rotation of the cylinder.
Slide the appliance along the lock of hair.

STEP 4

Il risultato finale sarà un liscio morbido.

The final result will be soft smoothness

SPECIAL TIPS1

Per uno styling con punte in dentro
Posizionare il cilindro sotto la ciocca da trattare e in prossimità delle punte ruotare di 180° la piastra verso l'interno accompagnando il movimento fino al rilascio della ciocca.

To achieve a flicked-in style
Place the cylinder beneath the lock of hair to be treated and when close to the ends, turn the straightener 180° inwards until the lock of hair is released.

SPECIAL TIPS2

Per uno styling con punte all'insù
Posizionare il cilindro sopra la ciocca da trattare e in prossimità delle punte ruotare la piastra di 180° verso l'esterno accompagnando il movimento fino al rilascio della ciocca.

To achieve a flicked-out style
Place the cylinder on top of the lock of hair to be treated and when close to the ends, turn the straightener 180° outwards until the lock of hair is released.

ALCUNI CONSIGLI UTILI

Il taglio
Si otterrà un effetto ottimale con un taglio scalato.

L'asciugatura
L'asciugatura è un passaggio importante per preparare il capello in modo ottimale alla fase successiva di styling. Per accentuare il risultato finale consigliamo di utilizzare un asciugacapelli della linea Salon Expert di Imetec che abbia la funzione ION Technology.

Per maggiore movimento ai capelli
Ti consigliamo di applicare un prodotto fissativo che doni maggiore struttura al tuo styling.

USEFUL ADVICE

The haircut
The best result with a layered haircut will be achieved.

Drying
Drying is an important stage for best preparing the hair for the next step of styling. To enhance the final result, we recommend using a hair dryer from the Imetec Salon Expert range that has the ION Technology function.

To add movement to your hair
We recommend applying a fixing product that adds more structure to your style.

STEP 1

Tenere la piastra in posizione orizzontale con il cilindro rivolto verso l'alto avvicinandosi il più possibile alla radice.

Hold the straightener horizontally with the cylinder facing upwards, moving it as close to the roots as possible.

STEP 2

Attivare la rotazione facendo scorrere la piastra lungo tutta la ciocca cercando di inclinare verso il basso la punta dello strumento.

Activate the rotation by sliding the straightener along the entire length of the lock of hair, keeping the tip of the appliance pointing downwards where possible.

STEP 3

In prossimità delle punte ruotare di 180° la piastra verso l'esterno.

Close to the ends, turn the straightener 180° outwards.

STEP 4

Il risultato finale sarà un capello modellato morbido con maggiore movimento alle punte.

The final result will be styled, soft hair with increased movement at the ends.

SPECIAL TIPS

Per un effetto flick

Seguire tutti gli step precedenti. In prossimità delle punte, tenendo la rotazione attivata, mantenere in posa il prodotto per qualche secondo.

For flicks

Follow all the previous steps. Close to the ends, keep the rotation activated and hold the straightener in place for a few seconds.

XST29643

www.bellissima.imetec.com

ADVANCED HAIR CARE

IMETEC

Tenacta Group S.p.A. - Via Piemonte, 5/11 - 24052 Azzano S. Paolo (BG) - Italy